

Janvier 2011

Répartition des Niveaux Sonores par station de mesure : Berre - Berre Station Mobile - Saint Victoret - L'Estaque

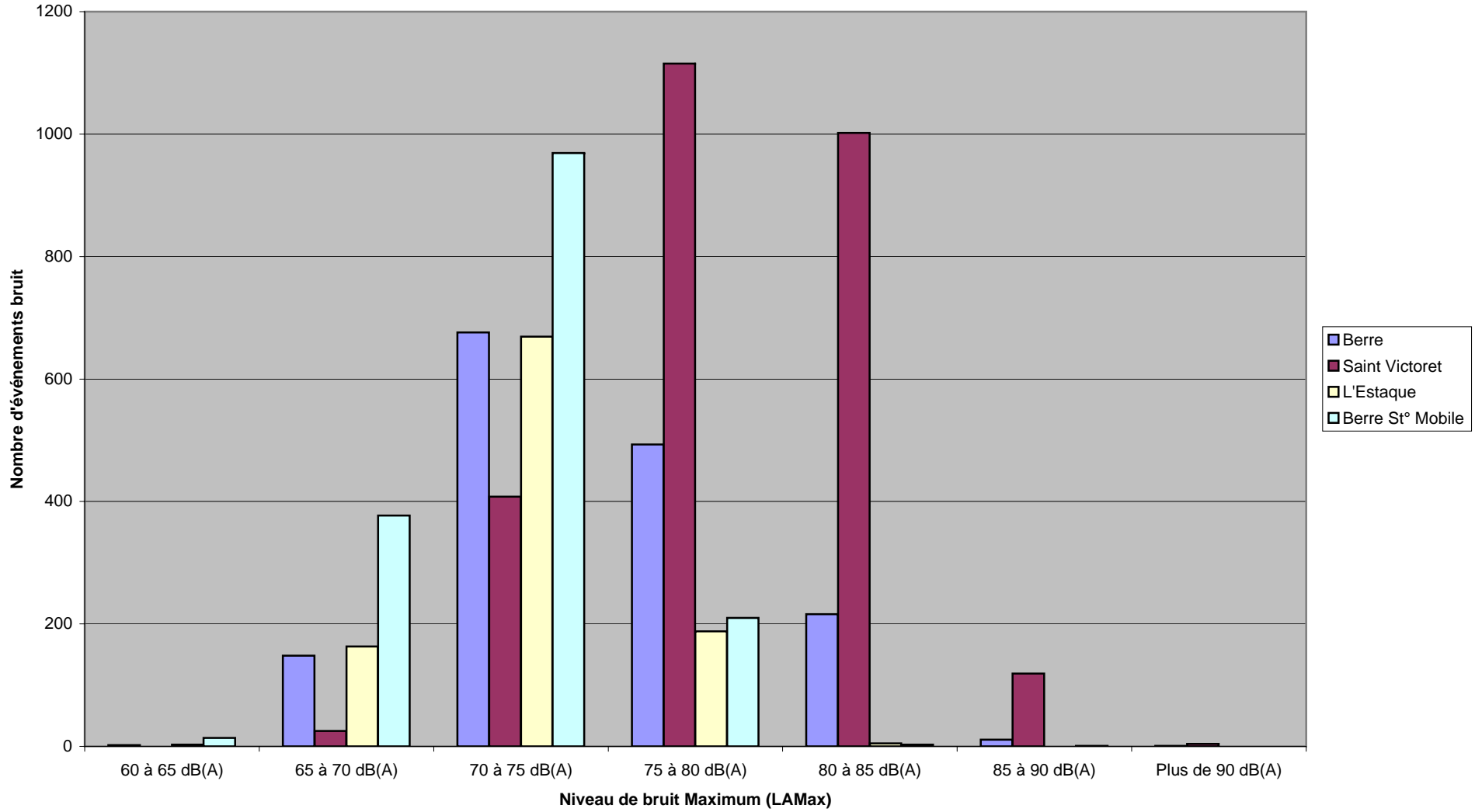

Janvier 2011

Répartition des Niveaux Sonores par station de mesure : Les Pennes Mirabeau - Marignane - Vitrolles

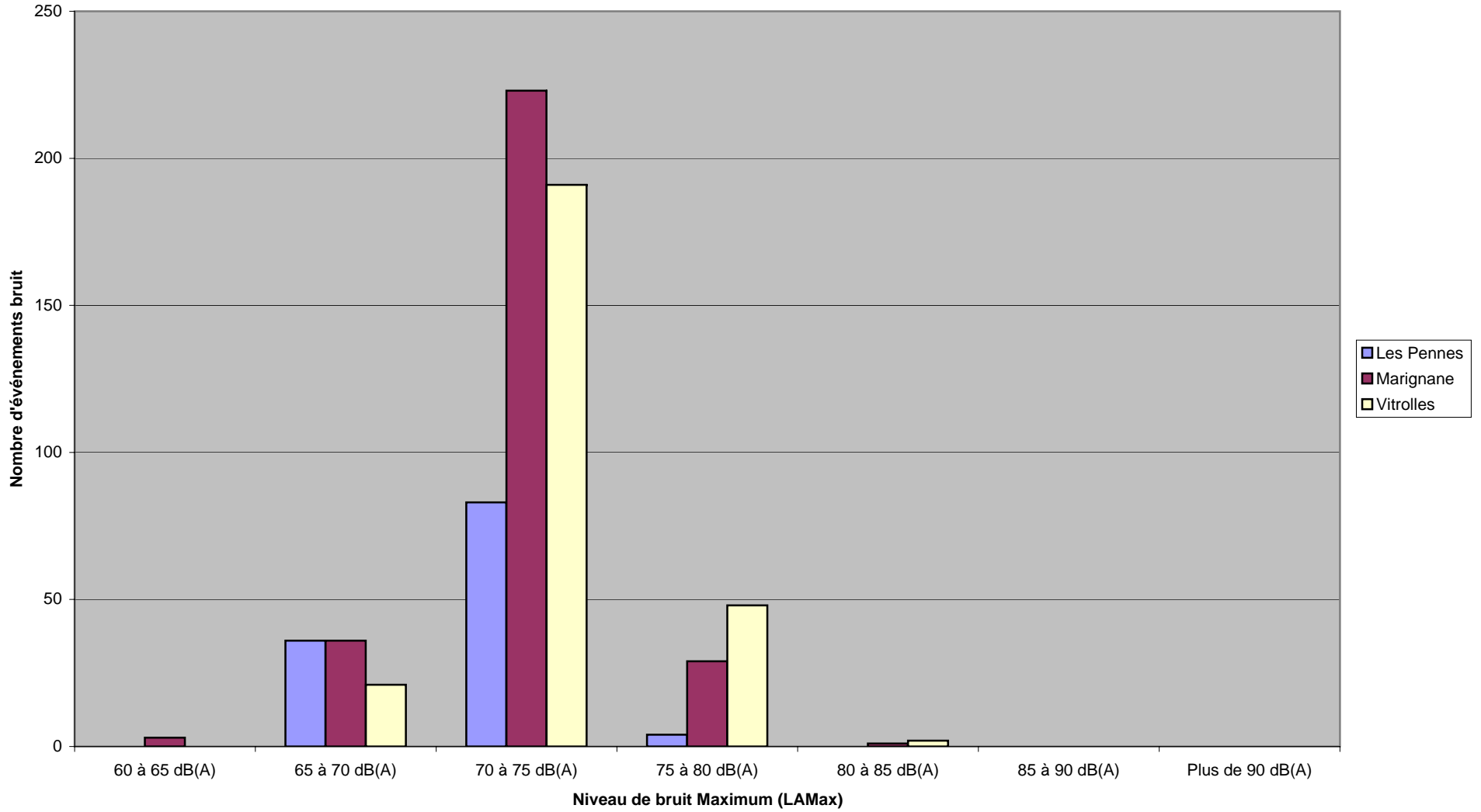

Janvier 2011

Répartition des Niveaux Sonores par station de mesure : Rognac - Gignac

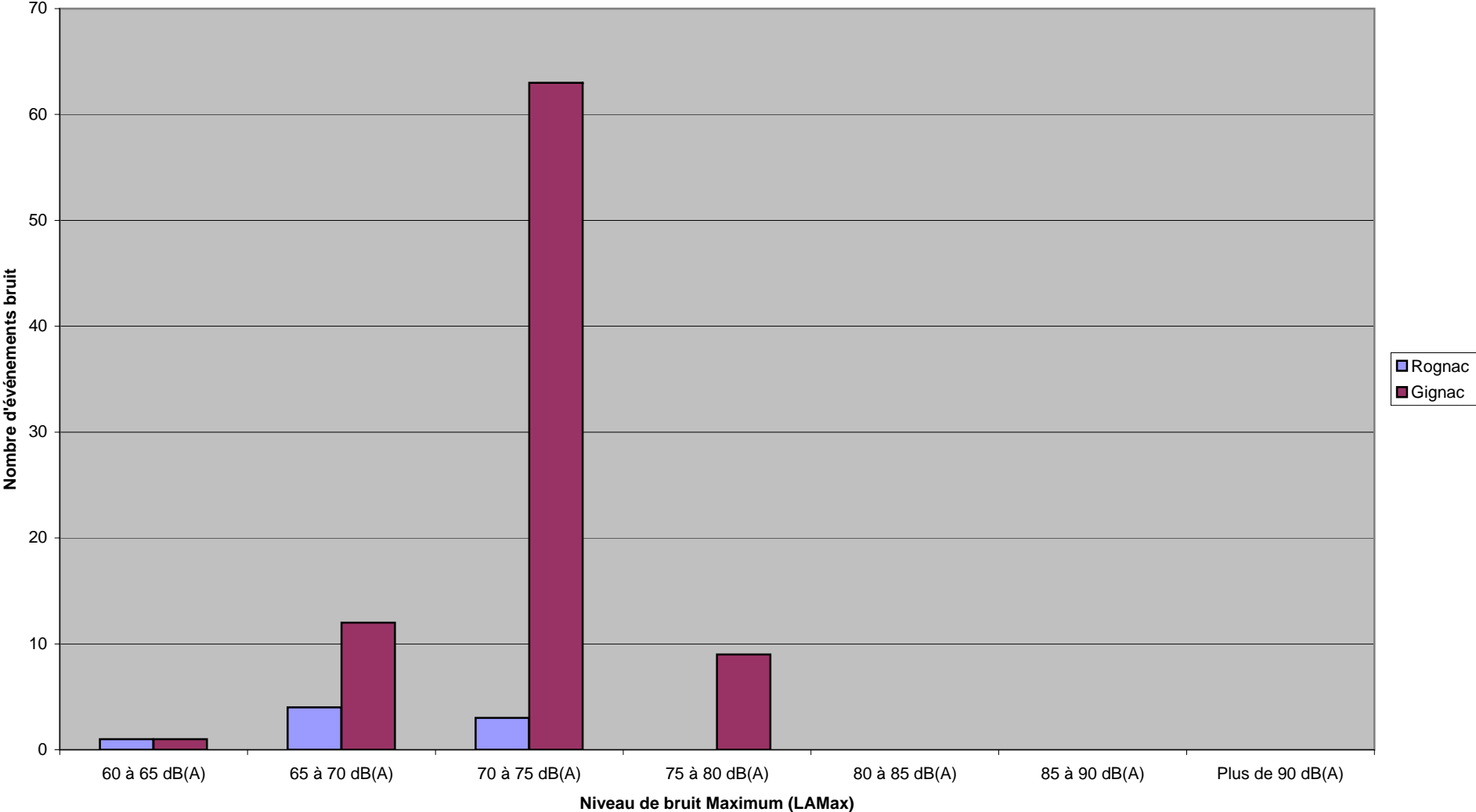

Niveau maximum enregistré en janvier 2011 sur chaque station fixe

Station	Date	Heure	Laeq	Lmax -dB(A)	Compagnie	Sens	Appareils
2 - Berre	05/01/2011	21:11:01	83,1	90,3	CRL956	ARR	B744
3 - St Victoret	29/01/2011	09:27:00	83,1	91,1	DAH1803	DEP	C130
4 - Les Pennes Mirabeau	10/01/2011	07:41:35	73,8	79,5	EXN1975	DEP	AN26
5 - Rognac	30/01/2011	20:39:11	71,0	73,5	AF826FJ	ARR	AT72
6 - Marignane	14/01/2011	01:44:41	72,2	81,7	FPO725	ARR	B733
7 - Vitrolles	16/01/2011	17:06:22	75,0	84,2	CC255LC	DEP	A319
8 - L'Estaque	03/01/2011	15:42:58	74,1	81,7	XLF080P	ARR	A333
10 - Gignac	29/01/2011	18:33:45	70,6	77,5	RAM603B	DEP	B734
14 - Berre St° Mobile	04/01/2011	19:59:17	80,2	85,4	CRL986	DEP	B744

Légende compagnies :

CRL : Corsair Fly
DAH : Air Algérie
REU : Air Austral
AF : Air France
EXN : Exin
FPO : Europe Airpost
CC : Air Corsica
XLF : XL Airways
RAM : Royal Air Maroc

Légende appareils :

B744 : Boeing 747/400
C130 : Lockheed C130 Hercules
AT72 : ATR72
AN26 : Antonov 25
A319 : Airbus A319
B733 : Boeing B737/300
A333 : Airbus A330/300