

Avril 2010

Répartition des Niveaux Sonores par station de mesure : Berre - Berre Station Mobile - Saint Victoret - L'Estaque

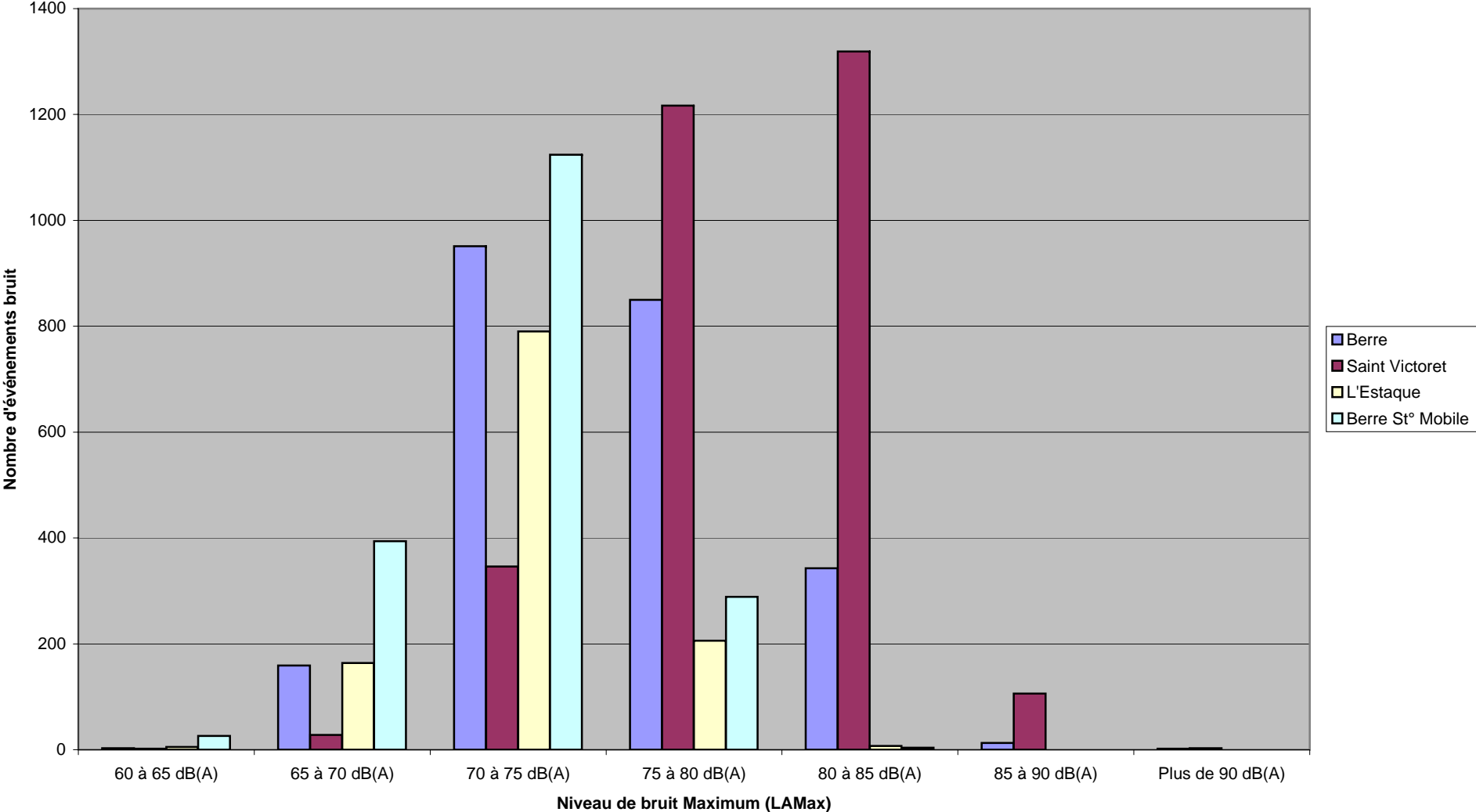

Avril 2010

Répartition des Niveaux Sonores par station de mesure : Les Pennes Mirabeau - Marignane - Vitrolles

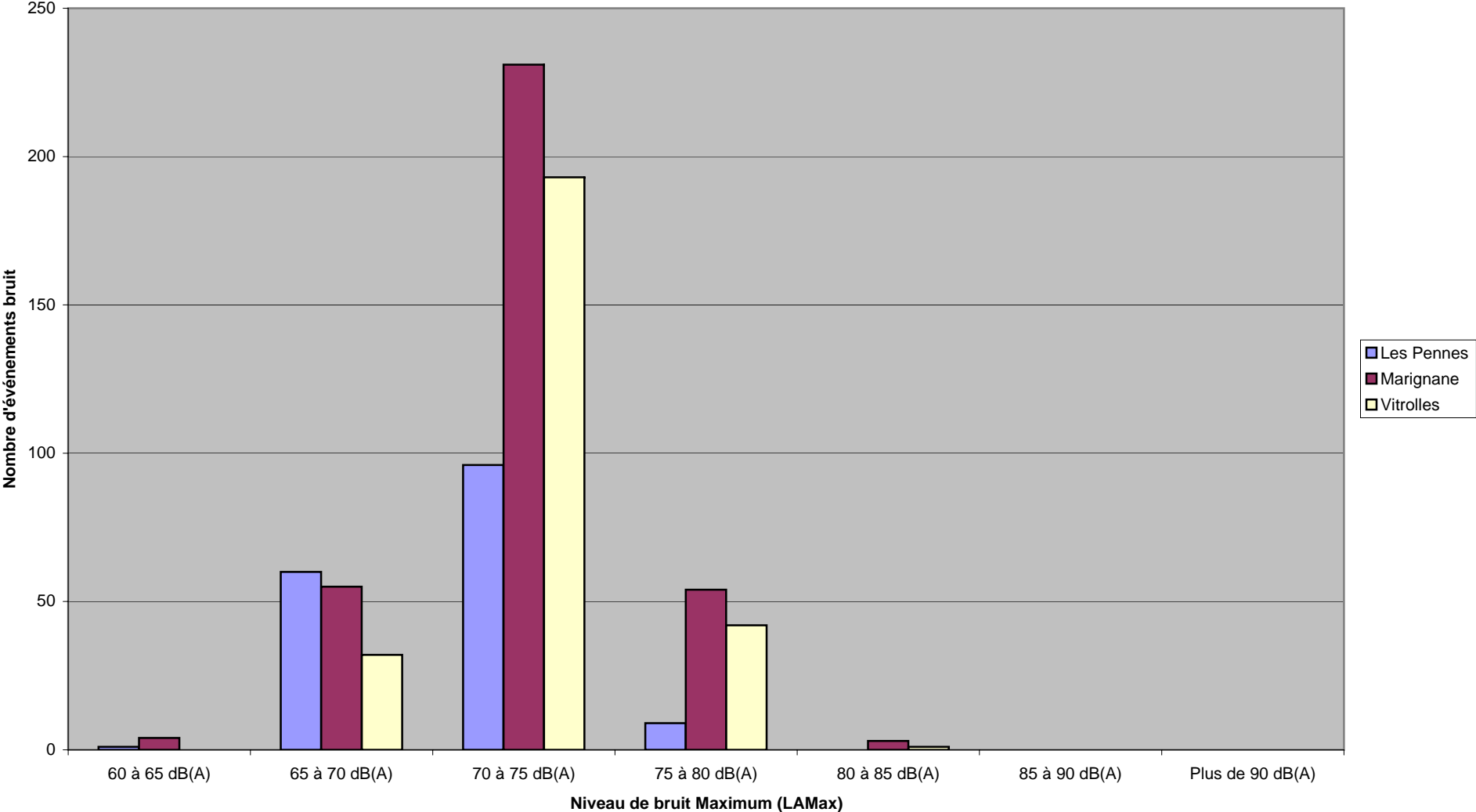

Avril 2010

Répartition des Niveaux Sonores par station de mesure : Rognac - Gignac

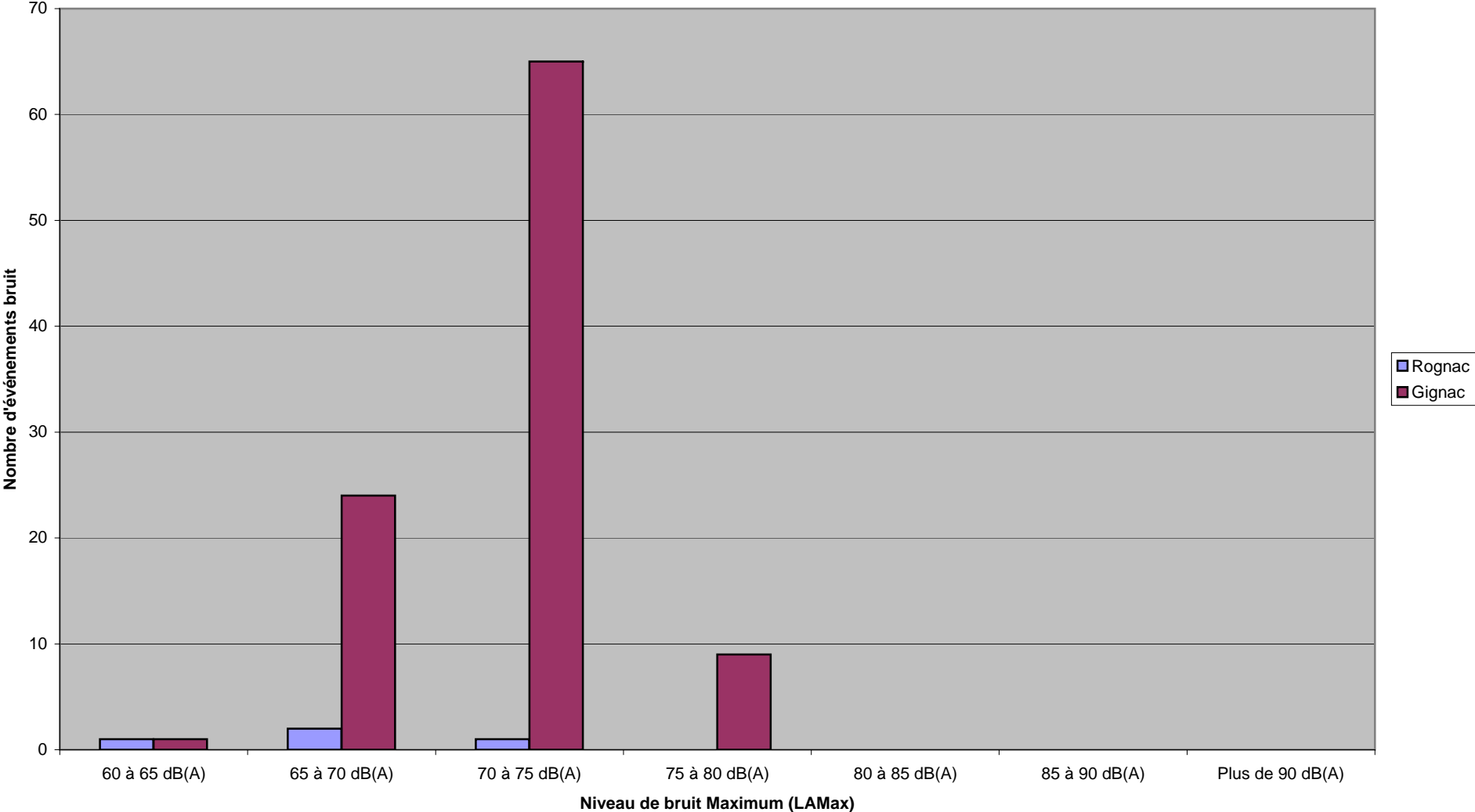

**Niveau maximum enregistré en avril 2010 sur chaque station fixe**

Station	Date	Heure	Laeq	Lmax -dB(A)	Compagnie	Sens	Appareils
2 - Berre	13/04/2010	21:09:02	88,0	97,7	FAF7230	ARR	MIR2
3 - St Victoret	28/04/2010	17:16:19	88,6	95,2	AZS2012	ARR	IL76
4 - Les Pennes Mirabeau	16/04/2010	07:28:10	73,1	78,3	EXN1975	DEP	AN26
5 - Rognac	12/04/2010	10:40:08	68,7	71,4	XLF174	DEP	A320
6 - Marnagnane	17/04/2010	19:18:03	77,4	83,0	REU946	DEP	B772
7 - Vitrolles	21/04/2010	17:54:26	76,0	81,1	BAW2365	DEP	B734
8 - L'Estaque	15/04/2010	09:12:53	76,6	81,8	FAF4110	ARR	K35R
10 - Gignac	27/04/2010	17:05:25	71,3	76,6	RYS6001	DEP	B738
14 - Berre St° Mobile	30/04/2010	16:27:30	75,8	83,4	DAH1068	ARR	B763

**Légende compagnies :**

DAH : Air Algérie
AZS : Aviacon Zitotrans
REU : Air Austral
BAW : British Airways
EXN : Exin
FAF : French Air Force
RYS : Ryanair
XLF : XL Airways France

**Légende appareils :**

B763 : Boeing 767/300
IL76 : Ilyushin 76
B772 : Boeing 777/20
B734 : Boeing 737/400
AN26 : Antonov 26
MIR2 : Mirage 2000
B738 : Boeing 737/800 Winglets
A320 : Airbus A320