

Juin 2010

Répartition des Niveaux Sonores par station de mesure : Berre - Berre Station Mobile - Saint Victoret - L'Estaque

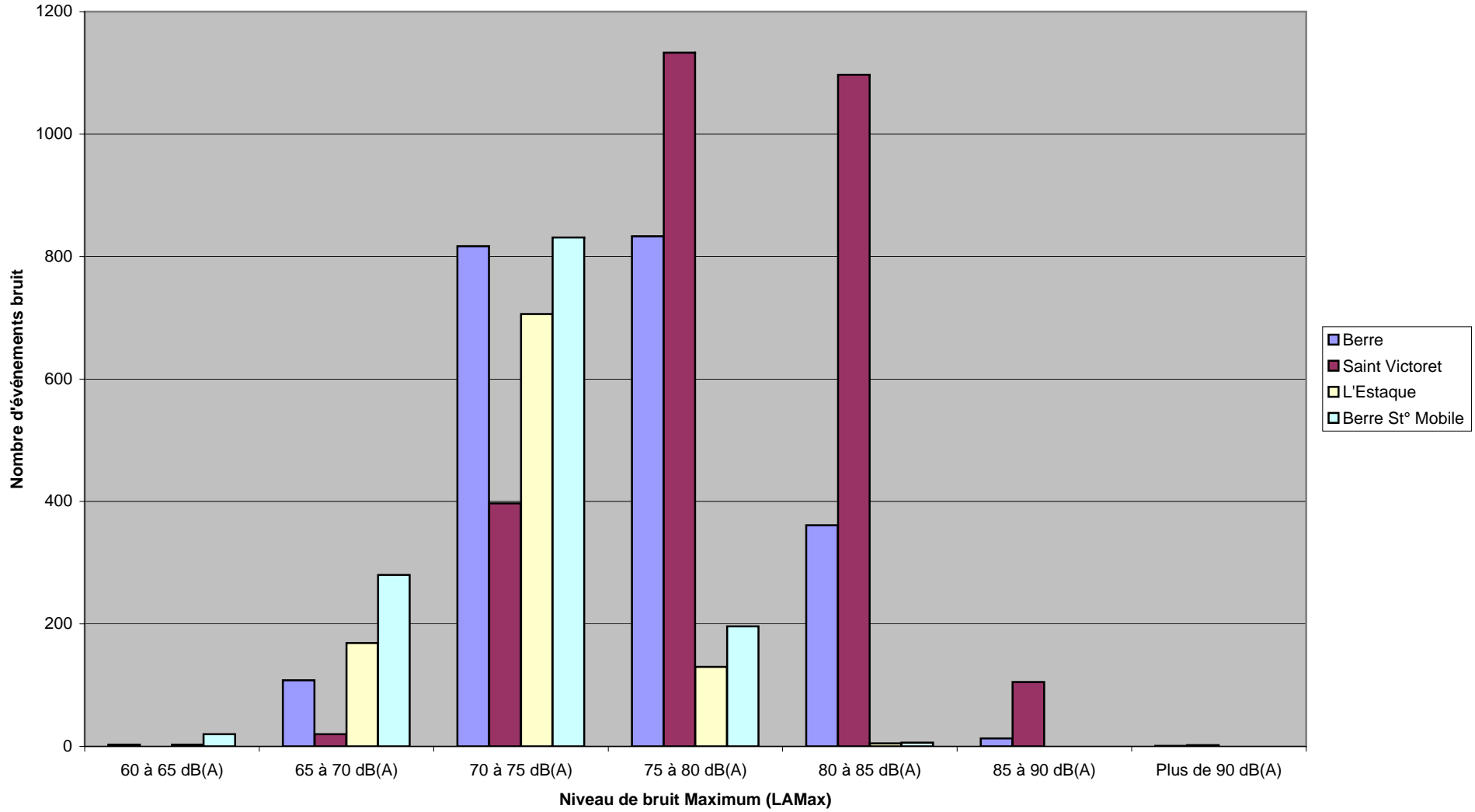

Juin 2010

Répartition des Niveaux Sonores par station de mesure : Les Pennes Mirabeau - Marignane - Vitrolles

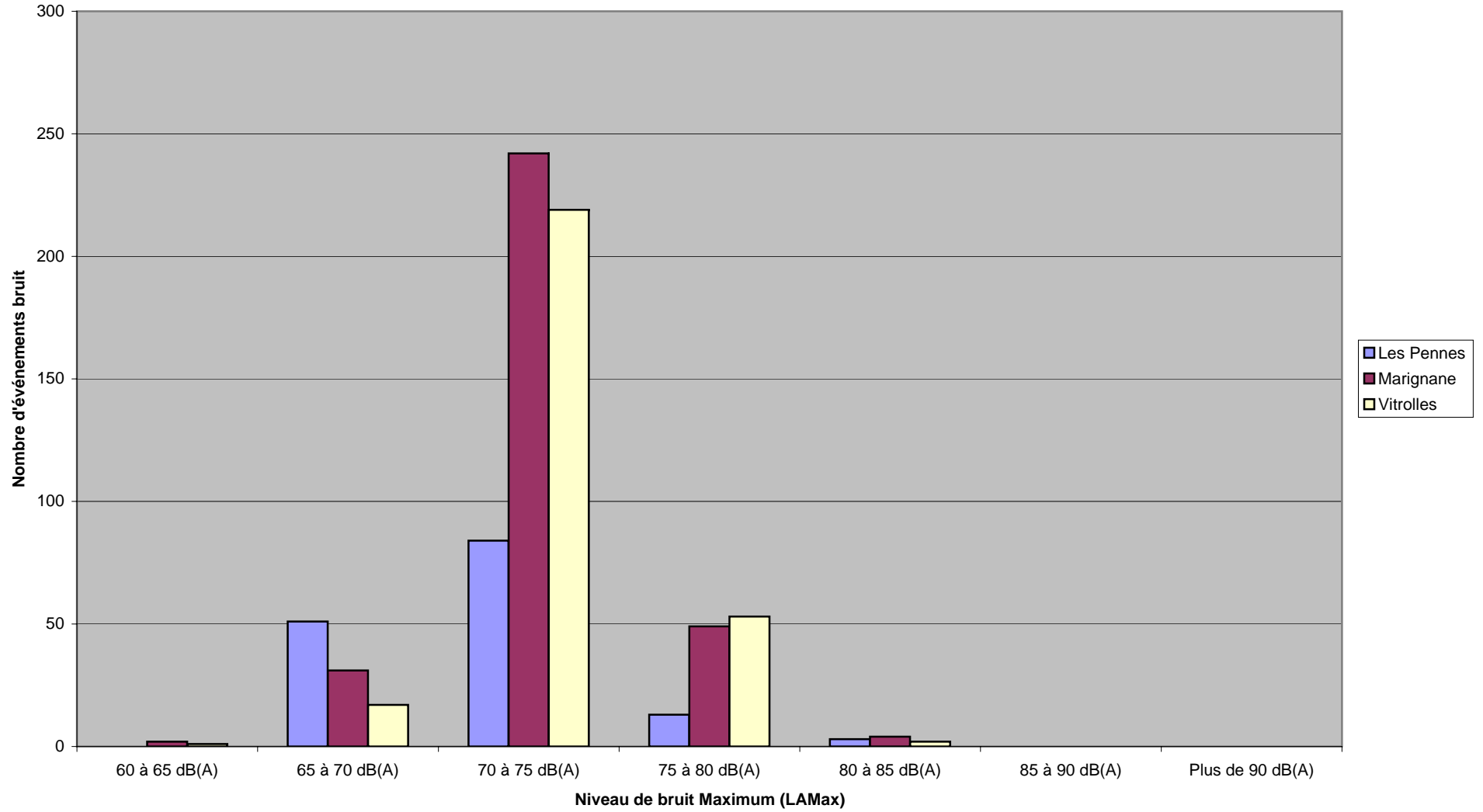

Juin 2010

Répartition des Niveaux Sonores par station de mesure : Rognac - Gignac

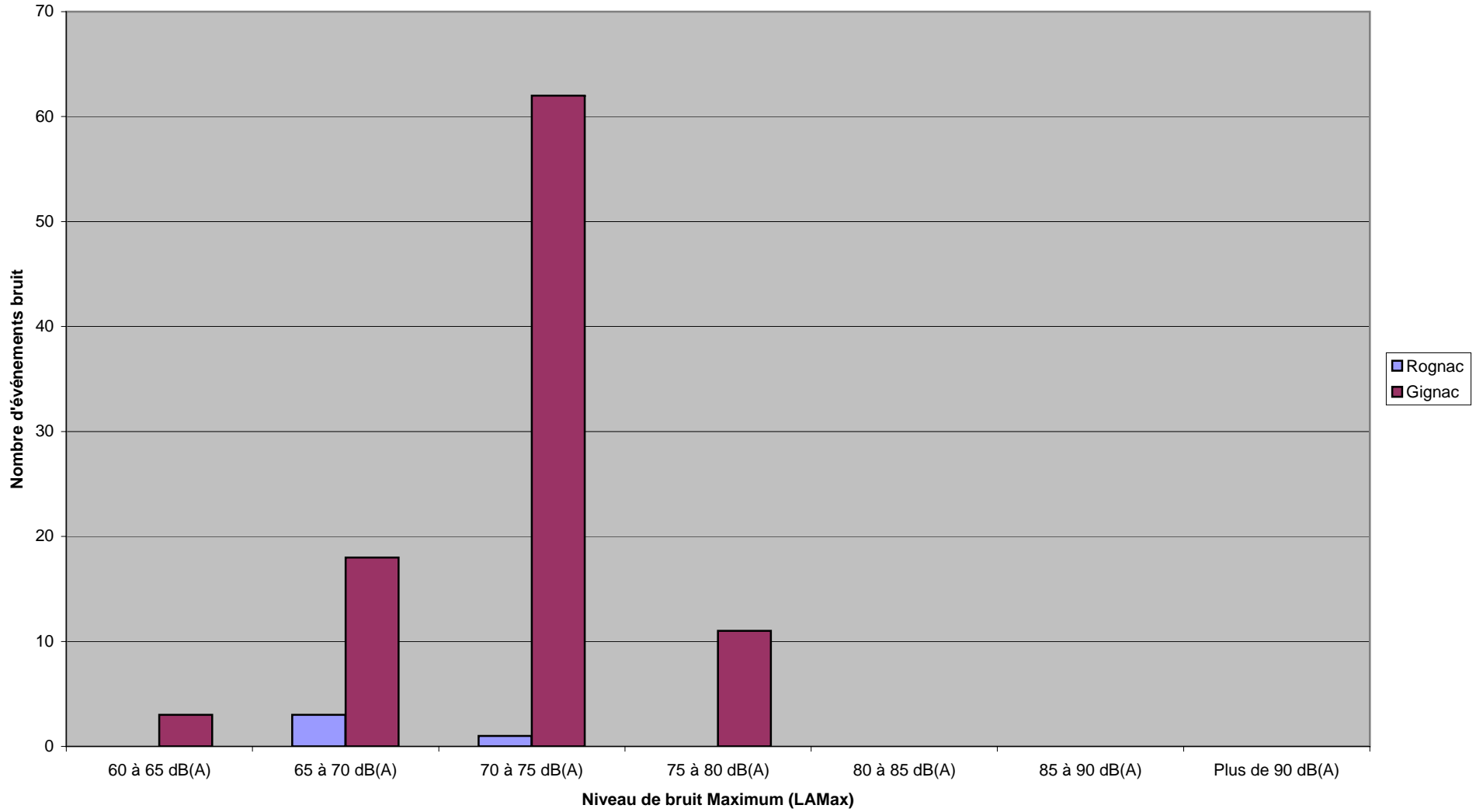

Niveau maximum enregistré en juin 2010 sur chaque station fixe

Station	Date	Heure	Laeq	Lmax -dB(A)	Compagnie	Sens	Appareils
2 - Berre	15/06/2010	06:29:13	83,2	90,7	CRL957	ARR	B744
3 - St Victoret	23/06/2010	21:16:11	85,9	96,0	VDA4831	ARR	A124
4 - Les Pennes Mirabeau	08/06/2010	07:37:21	77,0	84,7	EXN1975	DEP	AN26
5 - Rognac	22/06/2010	06:32:19	70,7	74,4	TAY57Y	ARR	B463
6 - Marnane	26/06/2010	18:12:48	77,5	84,5	VBW500	DEP	MD83
7 - Vitrolles	11/06/2010	07:48:35	75,5	80,7	EXN1975	DEP	AN26
8 - L'Estaque	17/06/2010	12:44:41	76,5	82,4	VBW501	ARR	MD83
10 - Gignac	30/06/2010	08:37:09	72,6	77,4	TLB701	ARR	AT43
14 - Berre St° Mobile	16/06/2010	01:00:49	74,2	81,2	BAW2367	DEP	B734

Légende compagnies :

CRL : Corsair
VDA : Volga Dnepr Cargo Airlines
TAY : TNT Airways
TLB : Atlantique Air Assistance
EXN : Exin
VBW : Air Burkina
BAW : British Airways

Légende appareils :

B744 : Boeing 747/400
A124 : Antonov 124
B463 : British Aerospace 146
MD83 : McDonnell Douglas M83
AN26 : Antonov 26
AT43 : ATR42
B734 : Boeing B737/400