

Juillet 2010

Répartition des Niveaux Sonores par station de mesure : Berre - Berre Station Mobile - Saint Victoret - L'Estaque

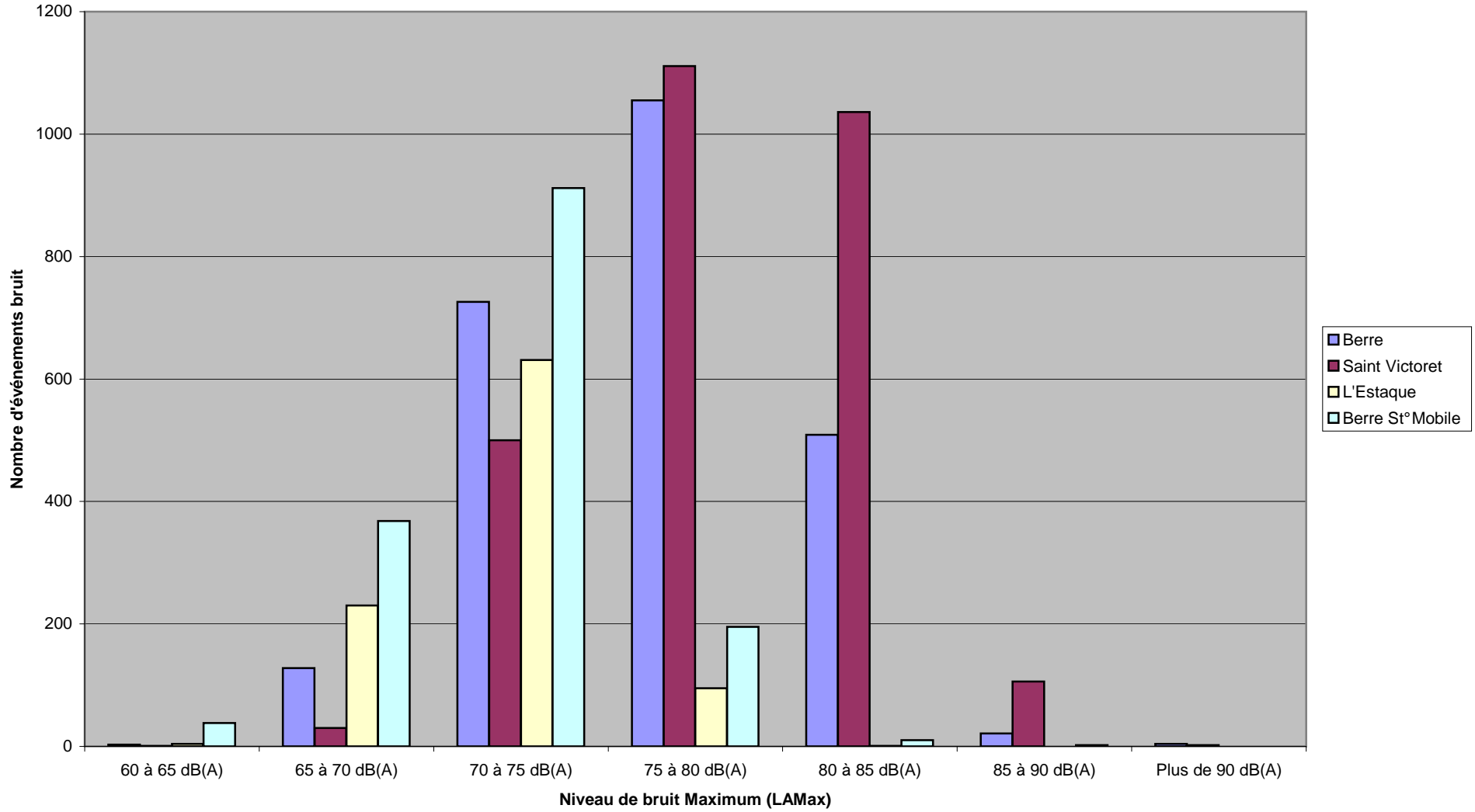

Juillet 2010

Répartition des Niveaux Sonores par station de mesure : Les Pennes Mirabeau - Marignane - Vitrolles

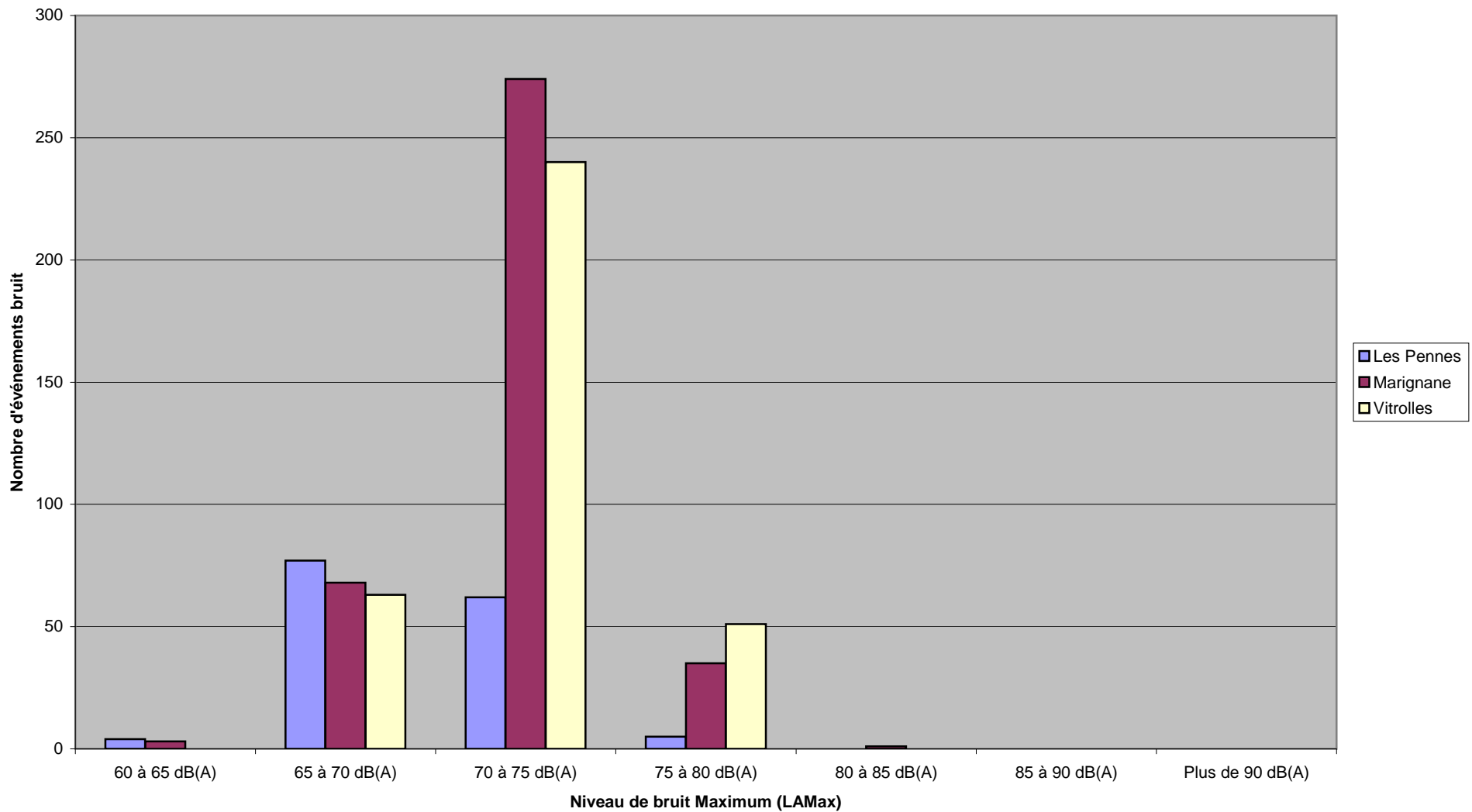

Juillet 2010

Répartition des Niveaux Sonores par station de mesure : Rognac - Gignac

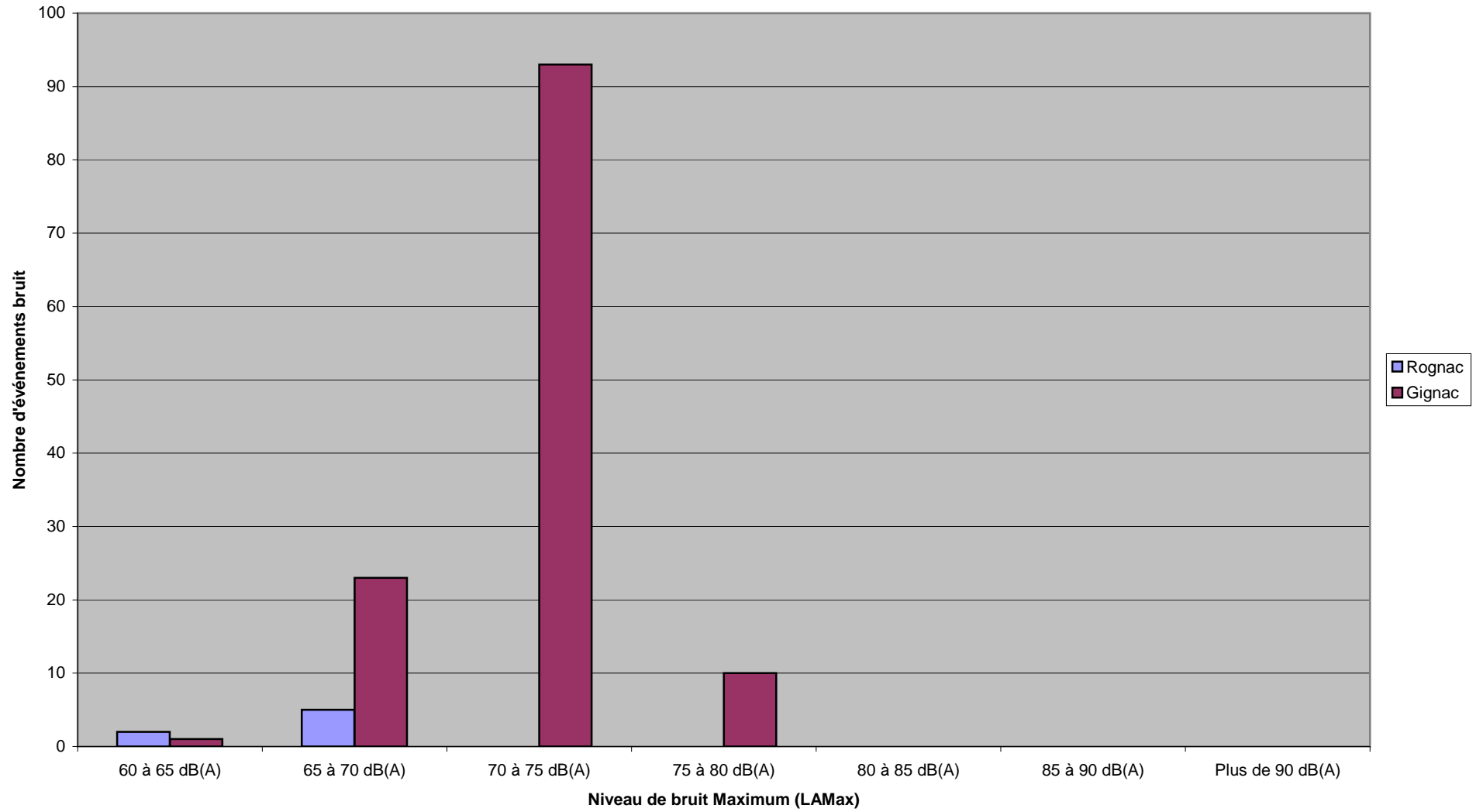

**Niveau maximum enregistré en juillet 2010 sur chaque station fixe**

Station	Date	Heure	Laeq	Lmax -dB(A)	Compagnie	Sens	Appareils
2 - Berre	31/07/2010	09:46:08	88,0	97,3	VDA6465	DEP	A124
3 - St Victoret	10/07/2010	12:35:31	86,9	95,4	RAM602	ARR	MD83
4 - Les Pennes Mirabeau	16/07/2010	07:40:50	72,7	78,0	EXN1975	DEP	AN26
5 - Rognac	11/07/2010	15:33:36	67,0	69,6	AFR3313	ARR	A319
6 - Marnagnane	01/07/2010	11:33:34	77,7	81,8	TJT001A	DEP	B190
7 - Vitrolles	12/07/2010	22:51:28	73,2	79,6	BAW2367	DEP	B734
8 - L'Estaque	20/07/2010	11:43:49	76,0	80,5	VBW501	ARR	MD83
10 - Gignac	08/07/2010	07:49:57	76,7	79,8	CC250FH	ARR	A319
14 - Berre St*Mobile	31/07/2010	09:46:15	80,9	86,8	VDA6465	DEP	A124

**Légende compagnies :**

RAM : Royal Air Maroc
VDA : Volga Dnepr Cargo Airlines
AF : Air France
TJT : Twin Jet
EXN : Exin
VBW : Air Burkina
BAW : British Airways
CC : Cie Corse Méditerranée

**Légende appareils :**

B190 : Beech 1900
A124 : Antonov 124
MD83 : McDonell Douglas M82
AN26 : Antonov 25
A319 : Airbus A319
B734 : Boeing B737/400