

Décembre 2010

Répartition des Niveaux Sonores par station de mesure : Berre - Berre Station Mobile - Saint Victoret - L'Estaque

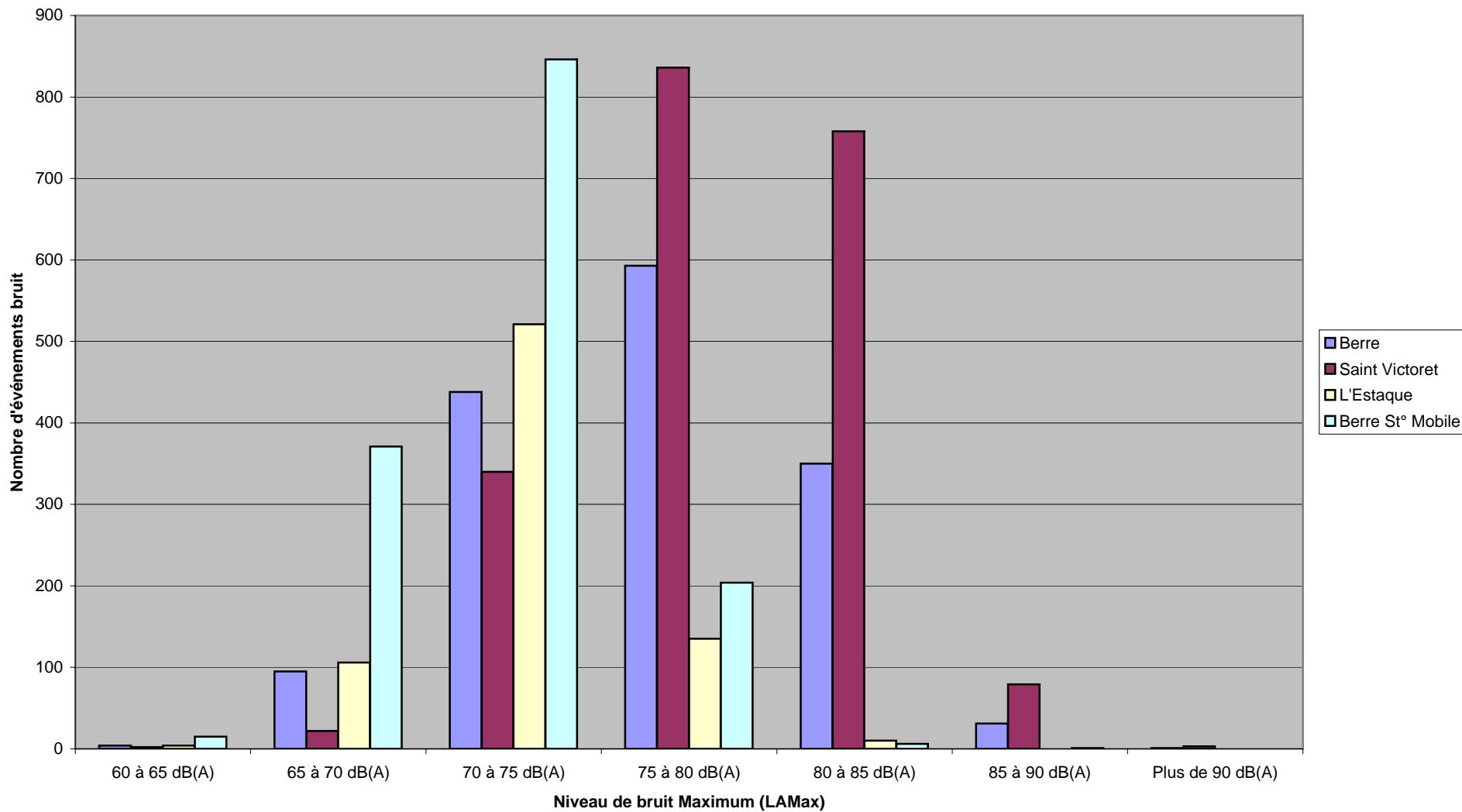

Décembre 2010

Répartition des Niveaux Sonores par station de mesure : Les Pennes Mirabeau - Marignane - Vitrolles

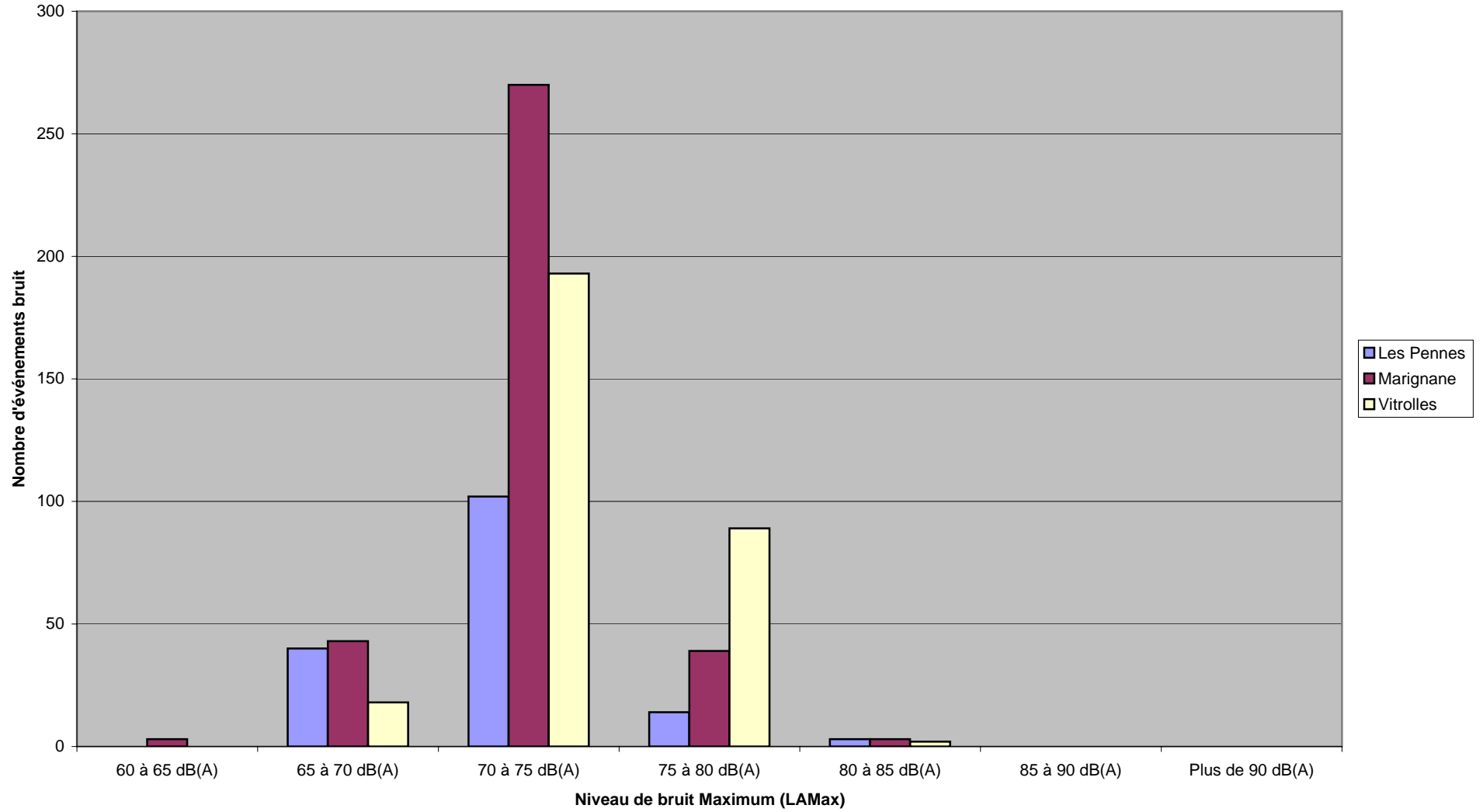

Décembre 2010

Répartition des Niveaux Sonores par station de mesure : Rognac - Gignac

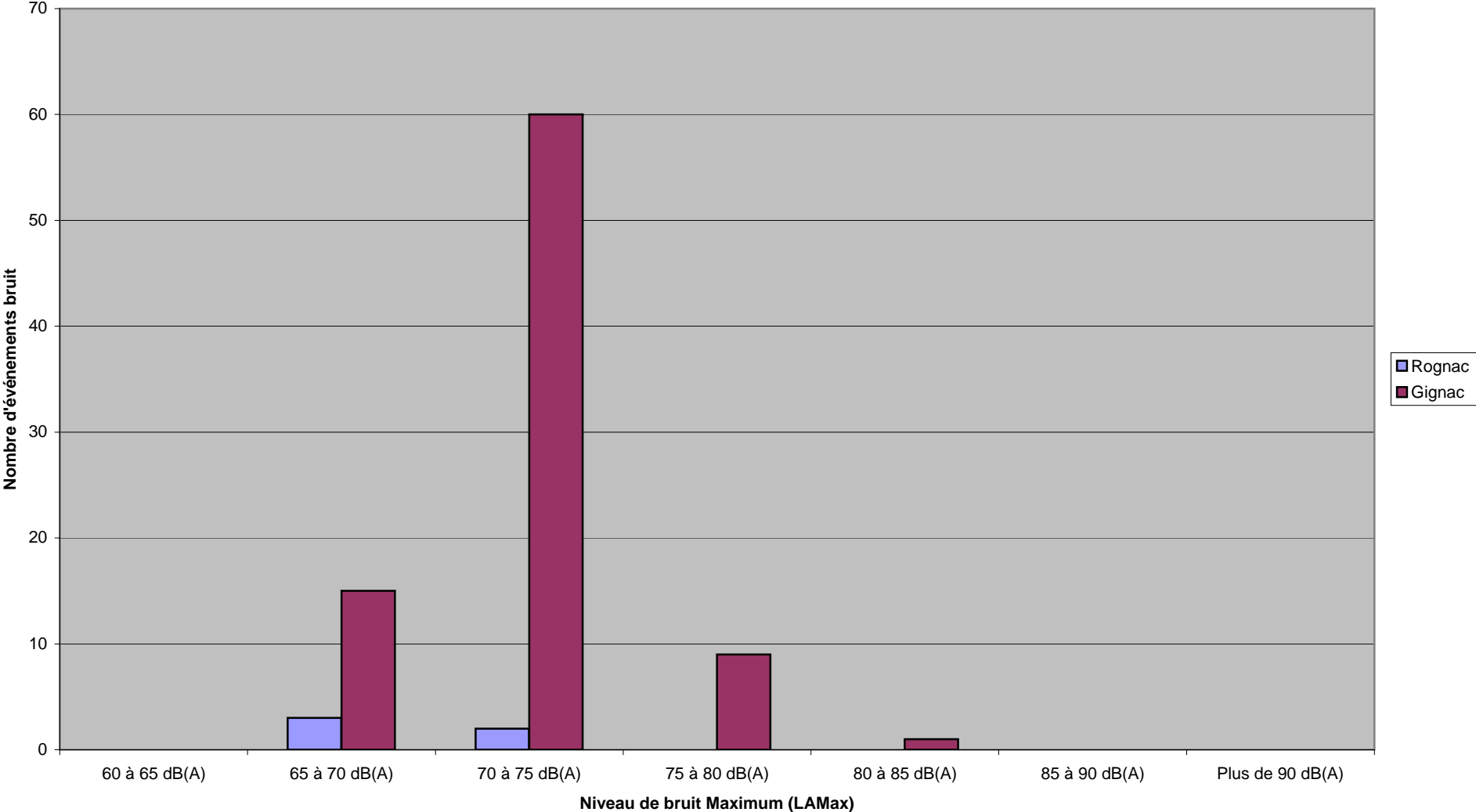

Niveau maximum enregistré en décembre 2010 sur chaque station fixe

Station	Date	Heure	Laeq	Lmax -dB(A)	Compagnie	Sens	Appareils
2 - Berre	07/12/2010	19:25:04	83,7	90,5	CRL986	ARR	B744
3 - St Victoret	07/12/2010	17:02:55	83,7	91,0	ELY816	DEP	B742
4 - Les Pennes Mirabeau	07/12/2010	08:00:50	74,4	80,9	EXN1975	DEP	AN26
5 - Rognac	06/12/2010	18:37:12	69,0	70,8	REU946	DEP	B772
6 - Marnagnane	23/12/2010	11:12:47	75,8	82,5	RYS6516	DEP	B738
7 - Vitrolles	01/12/2010	09:32:39	78,5	83,8	EXN1975	DEP	AN26
8 - L'Estaque	14/12/2010	20:48:20	75,7	84,8	EXN1976	ARR	AN26
10 - Gignac	23/12/2010	12:20:52	74,3	80,6	VBW501	DEP	MD83
14 - Berre St° Mobile	22/12/2010	17:52:19	80,0	86,1	REU946	DEP	B772

Légende compagnies :

CRL : Corsair Fly

ELY : El Al

REU : Air Austral

RYS : Ryanair

EXN : Exin

VBW : Air Burkina

Légende appareils :

B744 : Boeing 747/400

B742 : Boieng 747/200 Fret

B772 : Boeing 777/200

AN26 : Antonov 25

MD83 : McDonell Douglas MD83

B738 : Boeing B737/800